大清光緒卅三年

第七千六百七十號

叻報

（本館在哥勞實得力門牌一百廿四號D）

丁未五月廿六日

Printed and Published for the Proprietor by（大英一千九百零七年七月六號禮拜六）Ho Joo Koh at No. 124-D, Cross Street, Singapore.

本館新聞除禮拜外日出一紙諸君賜閱本報者無論本埠外埠均可函致本館取閱如外埠閱報照加寄費可也除日報照常刊送外復不惜工本從英國採辦釘書裁紙各機器以待與各官紳刊印書籍單件並有英國各體活字及各式花邊等延有西人排印工藝甚精所有中西文字均能印刊並有石版印字大小機器均用精工刊

印工緻絕倫並延有文士書寫各體文字現由上海購到各種書籍出售其書目另行刊佈所有各項價甚相宜再本館所登來札原擇其有關世道人心者附登否亦須無疑於人而後始錄其有謾爲成文以及支離費解者概不登錄嗣後諸君來札尚祈自諒更須寫眞爵里而後敢登但來稿登與不登均不能將原稿收回也　本館謹白

熙宗室請收回教權上那相血書

正藍旗八族溥益佐領下宗室熙鈞謹稟

中堂大人閣下敬稟者宗室剌血上書誓死收回教權永彌教案庶免割地賠款事竊思我國教案紛紜永無休歇宗社危險朝不保夕推原其故概因保教傳教之權操自外人以致風潮日烈我國危險極矣竊思天主耶蘇兩教在華如今日盛一日傳教之權不我與也愚民無知不曉教爲何物而猜嫌互生民教因而涉訟鼠牙雀角在所不免而司收之州縣昧於公理不袒於民即媚於教民教之隙愈重而地方官釀禍越深且有不肖之下等教民藉外人爲護符并屈從外之歡心外人曰信天主彼亦應之曰信天主而傳教之士皆喜此等語每任教內莠民所欺朦莠民肆無忌憚每見外人之祖護州縣之昏庸匪徒因而嫁禍劣紳藉以慫慂平民受欺無所控訴積憤成仇一發而不可收拾矣若果地方官吏於民教持平據理公論何至釀成禍端致有焚教堂殺教士之事耶而藩臬有司若審愼起事之由和平辦理何至敢外人之干涉耶而有地方之責者畏外人如虎狼每遇教案不問是非則殺戮立至以我土地人民爲媚外之資豈不思平民教民皆爲皇家赤子自殘自傷已可悲矣而外人看我之不自保卽起挪揄之心竊保教之美名而實行其得地賠款之權今年教案一起賠款十萬明年教案一起賠款百萬若庚子之大賠款而後又出教案十數起矣年復一年伊於胡底不思自保何以融洽民教耶今也法國已經教政分離與教皇有絕交書東方保教法已聲明釋手德意兩國必將染指於其間竊謀伸張其勢利隱求教皇允認非一日矣而教皇知德人之利心潛滋從茲東方多事而無甯宇教皇之所以未允者乃虛左以待我　淸也而我竟寂然無聞誠爲可痛者也倘保教之權畀之德意我國之患必尤盛於昔時爲今之計請旨急行遣使羅馬敦請教皇簡派華人爲我國總主教統攝列邦在華之傳教士自立教會自保教堂勿勞他國過問斯乃至上之策竊聞去春北京主教林懋德謁見教皇時該教皇諭云政是政教是教自後勿得混淆以聽淸國自保而林主教以我國不能自保又以我政府視教民爲異類以對復謂教外倘有起事淸政府不能保護將何以辦理爲辭教皇無以答旣而曰按教所規載本國不能自保例應鄰國補救林等語後主教將行時又請兵來華護教而教皇仍未之諾非待我淸之明證也耶歷考教史自保者昌人保者亡今也我國不收回保教之權他日必有噬臍之憂乃斷斷然矣宗室不忍疾視宗國顚危誓死以報伏求中堂大人哀憐邦家速行提議自立教會自保教權之策以存大淸帝國於萬年而獨割地羅邦滅種賠款之禍社稷幸甚生民幸甚倘不能收回教權宗室誓死以報決不坐忍宗社邱墟而爲人奴隸也特此哀哀敬叩中堂大人勛安伏乞代　奏施行謹此血稟

諭旨恭錄

○五月初十日內閣抄奉・上諭陳璧奏請整頓閩浙關稅以裨財政一摺閩浙關署改歸閩浙總督兼管切實整頓應辦一切事宜按照原摺所擬各節妥議具奏欽此○同日奉　旨溥偉著調補正紅旗滿洲都統所遺廂黃旗蒙古都統著增崇補授欽此○十一日奉　上諭王文韶奏假期又滿病仍未痊懇准開缺回籍調理大學士王文韶久贊綸機朝廷深資倚任前因患病迭次陳請開缺未經允准茲復瀝陳病狀懇請開缺回籍情詞迫切不得不勉如所請王文韶著准其開缺回籍調理並加恩賞給馳驛欽此○同日奉　上諭張之洞著以湖廣總督協辦大學士欽此○同日奉　上諭前因京師入夏以來雨澤稀少經朕於上月十九日親詣覺生寺拈香復二十九日派恭親王溥偉前往恭代拈香派醇親王載灃前詣大高殿恭代拈香貝勒載洵等分詣時應宮等處拈香虔申祈禱旬日以來雖經得雨尙未一律沾足允宜再申祈禱本月十三日仍派恭親王溥偉前往覺生寺恭代拈香改派禮親王世鐸敬謹前往大高殿恭代拈香時應宮仍派貝勒載洵昭顯廟仍派貝勒載濤存仁廟仍派鎮國將軍載瀅凝和廟仍派鎮國將軍載溥同於是日分詣拈香欽此○同日奉　旨穆時助著調補伊犂厄魯特領隊大臣奉爾巴哈台領隊大臣著榮昌調補欽此○十三日奉　上諭致仕大學士崇禮恪愼持躬老成練達由郎曾荐升卿貳擢任尚書旋登揆席管理部旗職事宣力有年克盡厥職前因患病奏請開缺以大學士致仕方冀克享遐齡長承恩眷茲聞溘逝軫念殊深著賞給陀羅經被派副都統溥偉帶領侍衛十員即日前往奠醊加恩入祀賢良祠照大學士例賜卹任內一切處分悉予開復應得卹典該衙門查例具奏伊子錫口著賞給員外郎用示篤念耆臣至意欽此

岸美國既未設有領事將來該處教堂遇有交涉事件應否由廣州口
美總領事官辦理候即照會美總領事查復另飭遵照仰廣東按察司
會同布政司分飭該管地方文武遵照將美國新設教堂妥爲保護並
移北海洋務局黎道知照繳

教育

江督批准宣講孔教　○上海文明學堂幹事員附生費肇曾等以闡明孔教擬請實行乞代奏等情稟陳江督當奉批示云據呈擬將孔教明倫之要旨編成淺近講義隨處宣說以補學堂普及教育之力所不到請據情代奏請　旨遵行等情具見扶植儒宗之宏願保全國粹之盛心查上年准學部咨行撰定勸學所章程內附設宣講所辦法業經遵　旨通行各屬一體遵照在案其辦法各屬地方一律設立宣講所延訪專員隨時宣講村鎮地方亦按集市日期派員宣講其宗旨係以忠君尊孔尚公尚武尚實五條　諭旨爲主其宣講之書由部選擇列表頒行並於書目表內聲明各省如有新出宣講善本應令隨時呈送本部以備採擇等語茲閱來呈所擬辦法核與奏定章程大致相符是宣講一事已有定章即可遵照辦理無庸另行具奏據稱所有淺近講義當糾合同志編輯成書再行進呈應准悉心編輯呈候察閱如果妥善即當隨時咨送學部以備採擇仰蘇提學司轉飭遵照仍候蘇撫部院批示繳

雜俎

使鹿使犬　○赫眞飛雅喀鄂羅春其稜四種地方在東北海邊其人不事樹藝惟以魚爲食以魚皮爲衣其地不產牛馬家畜赫眞飛雅喀使犬鄂羅春其稜使鹿以供負載馴熟騎人驅策往日歸化者甚衆我朝曾遣人至彼又有無數野人投順其土俗約略相同也

冰厚數尺　○漢書有雲積陰之處木皮三寸冰厚六尺後人未必深信不知近北極之地冰雪經冬夏不消結冰有至數尺厚者即今黑龍江以北皆是

水異　○興甯東廂鹻子上某屋門前有魚塘一口近時該塘內忽叠起水泡無數旋有黑水從中噴出霎時間滿塘皆黑觀者駭然是亦一時之怪事也

赴賽珍會者看　○白蠟賽珍會訂西八月九號十號十一號三日開會於爪勝江沙凡有珍品者當無不輦置會場藉以炫奇鬥巧茲將條款列明以便瀏覽　第一款凡欲携帶賽品往來爪勝江沙附搭火車儎位及三等客位一名均免費一二等客位照常給價　第二款如欲搭實得力輪船儎單客單均價減廿五八仙　第三款凡有賽品若干要由輪船火車而往宜先報知領票爲據　第四款住宿位處白蠟蘇丹安置妥宜

粵謳

走得咁快　嘲吾劣官作　○乜你走得咁快嘅就去蘊
定彌　上平聲　埋　數起你平日个的行爲重使乜貪爲　聞得今
督將臨心有所感　故此躲埋一便免佢鞋柴總係朝局亂得咁妥
關勸你唔使掛戴　或者唔嚟兩廣枉你大早疑猜　畀你遊地得咁
狠忙我腸都唔笑壞　唉唔好咁作怪　嗽樣爲官都係冤孽債　不
若勉爲廉吏免致日夕懸懷　漁

在上公烟膏定期發售告白　○啓者特字通知本公司近有
另賚一款頂上公膏氣味濃厚乃極好之烟本定於西曆月三十號即
華四月十九日出售特此由佈
英一千九百零七年亦不里月廿九號　源福典公司謹啓

著名上等鷹標
歐洲灰發售

NORTH'S CONDOR BRAND REGISTERED ANTWERP PORTLAND CEMENT

啓者本公司專辦英知越之鷹標歐洲灰來坡發售此機之
灰久已馳名于歐內諸國即以本坡而論亦負重名蓋緣此
灰曾經營造師綴宣央密家靈君等所賞
鑒確知其膠性之厚潤以及凝結之快穩
潤與別家所製者迥不相符以供營造之
資必無頹廢之患而且價廉物美尤合銷
場　諸君垂青請各　玉臨老巴虱海墘
街緞督表公司採購爲幸此佈
大英一千九百零七年五月廿八號
緞督表公司謹啓

RILEY. HARGhEAVES & CO., LTD.

Mechanical Electrical & Civils Engineers & Shipbuilders.

Singapore and Ipoh.

禮里夏吃力有限公司告白

啓者本公司現有　造船師　電機師
機器師　巧手修船工匠以待　諸
君垂青光顧本公司之工廠在于蘸咨
咨蘆律土庫則在于嗎直里律　諸君
有欲詳詢以上各事者即行詳答特此
佈聞
光緒三十二年七月初八日
星嘉坡
白蠟　禮里夏吃力有限公司謹啓
意坡

飭民食難籌且言出不愼因此雀角成嫌殊損局謀稟朦蔽道憲小題大作以致兵連禍結軍民交鋒事出莫料附近州人惶避失所流離職等聞此情形殊屬堪憐前經聯名電呈　大人冀圖卓裁而安民業惟蒙電示飭職協助王道解散以保治安敢不凜遵無如一屆年邁舉步維難一屆抱病諸多不便彼同姓不宗之劉思裕倘不知悔王道自有權衡矧斯時軍民相鬥舞干動戈殺伐騰騰勢難助解故再瀝由稟明　大人作主察奪分辦庶免商民驚惶失業則闔州頂祝云云

商業倒閉　○潮屬米珠薪桂百物高昂商家生理因之冷淡倒閉者不一而足如郡城東堤之唐盛利東門街之森記及大街金曆巷口之成利等號計此端午節倒閉者已有七八家所欠市面銀項自一二萬金以至萬餘金數千金不等商場虧折一至於此亦可慨矣

多此一查　○羊城訪函云周督日前以粵省層巒疊嶂溪泉高於平地數十丈且有懸流瀑布秋冬不絕若設法引運水機比用煤更省以之製造皆物尤爲利便當經札飭農工商局轉飭各屬繪圖查覆現聞各屬已分別稟覆到局而以潮屬豐順縣爲最多計湯坑銅鼓瀑布有廿餘丈高其餘十餘丈至七八丈計共九處日前經該局會辦張道詳籌辦法并面稟周督奉諭飭令邀集殷商巨賈安爲勸辦復經道會同局員再三籌議現在該局員以周督行將去粵而此事暫置勿議幷擬作罷論云

禁烟條陳　○番禺縣劉令因行禁烟事於日前具稟各官擬請將賭館娼寮渡船花艇客寓港澳各江日夜輪船暨一切往來遊息處所與茶樓酒館一律出示嚴禁不准開燈供客各娼寮賭館客寓在巡警界內歸巡警局查察無巡警地方歸該管巡檢並各鄉局紳查察渡船花艇由巡河輪船並水巡警保商營衛旅營常川搜查如有違禁賣烟吸烟無論主客從重議罰並將烟具充公燒燬其港澳各江日夜輪船歸稅務司一律辦理自限期一月後如有復蹈前轍無論何人均有指控之權訊實罰款充賞云云

定期開埠　○廣西南甯開闢商埠問題磋議經年迄未解決現聞由外務部與英使議定於今年十一月爲開埠之期惟英使堅謂旣稱開埠須將城廂內外全作商埠方足當開埠之名不得祇圈出若干地即爲商埠云云尚未知外務如何對付此要求也

桂路近聞　○廣西桂林公學議創桂路辦事公所學界初頗贊成各校多認捐銀兩以爲經費嗣又置之緩圖公所竟難成立皇宮街閱報社同人又創立鐵路議事會專爲集議鐵路應辦事宜之處每逢禮拜日邀集學界中人集議云

購舊軍械　○德政府近製一種新式快鎗所有造成之一千八百八十八年毛瑟鎗德國常備軍業已棄而不用減價出售每枝約値銀十四馬克而中國駐德使署因無陸軍隨員故並無報告政府致各省購辦軍火委員仍以重價購進

不允添兵　○法國駐京公使向外部聲言廣東欽廉等府時有民變中國官弁補緝不力擬由本國添派精兵赴粵籍資保護商民外部王大臣答以廣東沿海各口岸已派兵輪載兵前往實力剿撫不日卽可平靖毋勞貴國干涉

興修車路　○本坡工部局定期念九日興修紐美芝律之車路爲此登報觀之使悉其詳矣

臬署將開　○後拜二卽念九日爲本坡臬署開訊由府上詳刑名各案之期是日爲飛沙廉訪升堂聽訟統計有案十八案云

糾毆輪姦案詳臬　○吉甯人加拿加美偕婦嗎尼亞嗎寓距坡五英里之實籠岡律四月十三夜有吉甯巫來由等人八九名擅入其室執伊毆打已又幷搶其婦往附近之空屋內強行輪姦加拿加美欲報差館適遇二十二號二畫差於途乃以此事告差差卽往該空屋查緝尙有先牙林根拿亞勿三人在焉差乃一幷拘之逮案今日府訊判將此案詳臬核奪

請嘗獄味　○客籍人洪臨昌鄭阿鳳昨夜八點餘鐘往長泰街門牌十八號丹鳳樓妓院訪呼妓陳心夜度妓答以有客爲辭二人不信擅登樓入妓房謂其誑已妓云昨已有客約來止宿斷不能復容也二人怒各執茶壺擲妓妓躲身避之幸不爲彼所傷但破毀茶壺約値銀四角而已妓等卽叫二百十八號巡差拘逮二人於案今日府訊時洪搖振其足旁若無人官見其謬妄益信此情遂判入獄一月鄭則判罰銀四元

觀火虛驚　○昨夕八點半鐘時水龍局聞報士珞佛路之水手館失愼登卽以摩打車運送水龍而出途人駭然追至水龍旣抵該處方知該水手館後之花園唯積穢物而付之一炬因此火光上燭錯認焚如只得廢然而返

另懲兇鬬　○十二日閩人林吳兩姓同至梹星輪船糾黨惡鬬一案念四日由府提訊所控刺斃林串之正兇吳宗楊佛吳豹三名詳臬核奪其餘吳仁等十名和留另結各情已詳昨報茲悉本日由府提到吳仁等十名到案控以糾黨往于梹星輪船兇鬬之罪展限初三日乃鞫一俟訊明或者詳請督轅革逐出境亦未可定云

控搶無憑　○前報潮人吳有貞行經水仙門被三全籍人陳拾裕陳阿弟黃蘇口搶去銀四十元吳叫二百三十一號及四百一十七號兩巡差執獲三人歸案已由府署過堂展限至今日提訊官以吳供不實強搶無據判三人無事省釋

興工修理車路告白　○敬者特字通知本局定于西本月九號拜二上午十點鐘興工修理紐美芝律之車路是以將路封禁直至完工爲止特此佈　聞

大英一千九百零七年七月六號

新嘉坡工部局司理人披儿剌士承命謹啓

Katz Brothers, Limited.

葛士兄弟有限公司告白

平沽貨物

啟者特字通知本公司定期平沽貨物由西
本年裕來月一號禮拜一日起至六號禮拜六
日止共以六日爲期各項貨物均大減價此
乃半價買物之最好時候也本公司平沽貨
物之册　諸君有欲觀看者可到本公司索
取便得茲將平沽貨物大畧列左

絲衫　草帽　雨傘　明孔車　鐵橱　玻璃燈　燈　酒杯　盆　刀仔　雪文
香水　縫衣車　花布　大鏡　氈

及各貨甚多均屬減價以圖暢消特此佈聞

丁未年五月初十日
大英一千九百零六年八月四號

葛士兄弟有限公司謹啟

茶

JOHN LITTLE & Co., Limited.

然里直有限公司告白

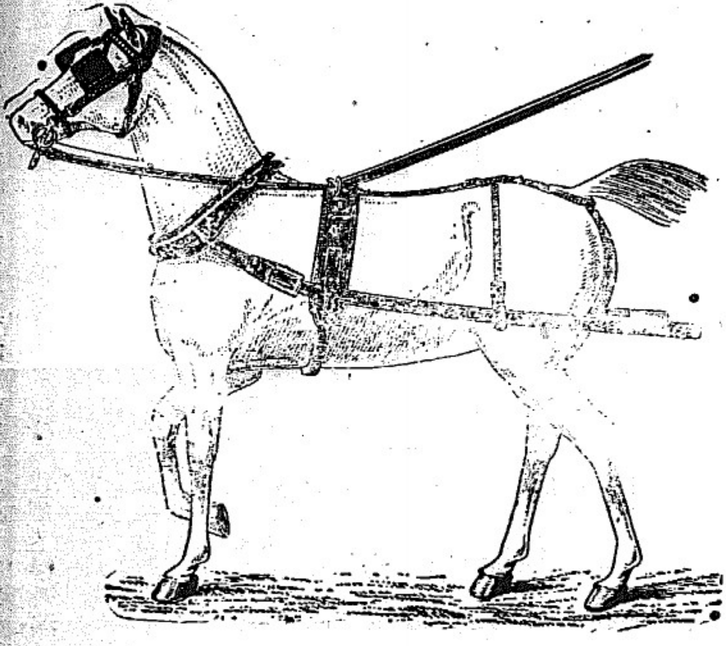

品名	大價	中價	小價
頭等嵌銅單馬鞍全副	七十五元	七十二元	六十七元半
頭等鍍銀單馬鞍全副	七十八元半	七十五元	六十九元半
二等嵌銅單馬鞍全副	五十三元七角半	五十一元二角半	四十五元
嵌銅雙馬鞍	一百七十五元	一百五十六元半	一百零五元
鍍銀雙馬鞍	一百八十七元半	一百六十七元半	一百一十五元

本公司特字通知本公司能以上等皮料修理各項馬鞍工匠甚精而以西人督理各項馬鞍之料若有欠缺可以即時製造

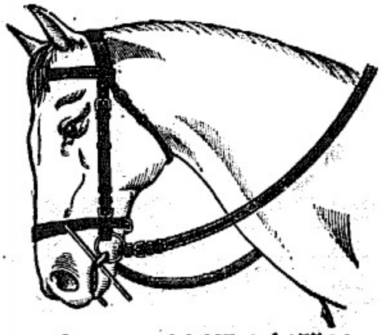

頭等韁皮馬繮全副五元半

刷馬身之毛掃每具二元四角半

擦黃色馬鞍之毛掃每具九角半

擦烏色馬鞍之毛掃每具九角半

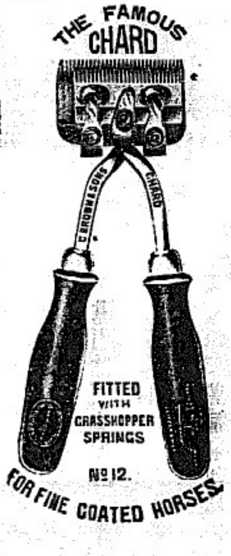

上等鋼料馬毛剪刀每枝四元六角半

騎馬馬鞍之雪文精洗黃色馬鞍洗後其鞍可韆皮潔淨每盒四角每羅申四員半

英一千九百零六年十一月三號

代沽洋貨告白

啟者本公司特字通知　士商人等知悉本公司代沽　夏九利火車標紅帶祖家灰　皇帽標蜜酒　鴨鵝標勃灣酒　上庄勒菁
標萬蘭池酒　雙鳥標威實基酒　立丹火腿及菓醬　獅及地球票茶　羊標及牧羊人標牛乳

雙鴨標勃灣酒

獅弄球白勃灣酒

皇帽標蜜酒

鐘標萬蘭池酒

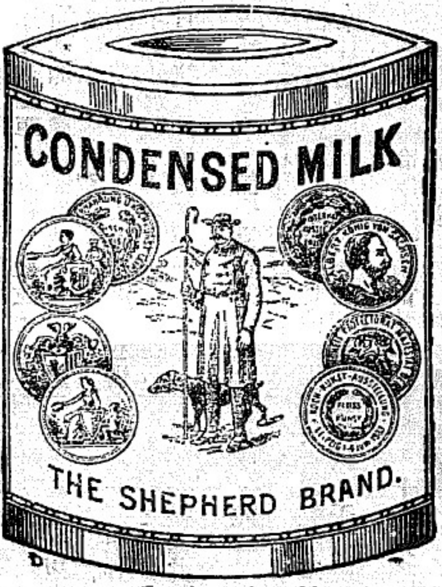

牧羊人標牛乳

火車標紅帶祖家灰

雙鳥威實杞酒

本公司內時常存有此
等貨甚多應沽諸君欲
購請各　玉臨可也特
此佈告

大英一千九百零六年
三月十六號

畢吳啓明謹啟

新嘉坡工部局告白

啟者自一千九百零七年七月一號起凡做小販生意者如欲在坡面各處路邊擺設檯棹販賣各種食物貨物均須先向本局領取執照方准擺設

以下所列之街道地方除留出若干以便車輛行人往來不計外其餘俱經本局指定撥出以便各小販在是處領取執照擺設檯棹

一古烟實的力及烏飛也律角頭附近禮拜堂路邊

一牛車水戲園街丁牙奴實的力及牛車水戲園後街

一橫石仔街華民政務司衙門對面

一珍珠山腳草坡附近牛車水二馬路及北實的力之處

又以下所列之街道公地雖非全行撥出而本局亦可酌量擇地發給執照准在是處擺設檯棹○鴉末實的力○敏哥鄰實的力○華打汝實的力○蘇律○柔佛律○小坡勒街及梧槽律中央之路○嗎勝峇實的力由梧槽律計起至六十英尺遠爲止○桂蘭巷○海墘街由棉的律起至哥羅蔔實的力止○巴爲實的力○佘實的力○馬烟實的力○福南街○馬烟咯○馬車街○義福街○馬交街○長拳街○華民政務司衙門前戲園街○荳腐街○戲園街轉角之亞巴哥羅實的力○巴巽打實的力○牛車水戲園前街○紗栽鄰○萬打實的力○勝嗎實的力○大門樓○賭間口○松栢下街○長桊下街馬車街○保嚟右手邊馬交實的力○五代天宮街○一號馬打厝後第一條街○一號馬打厝後第二條街○龍街○大坡新街○新巴氹街由潮州實的力起至草市北律止○鎮南實的力○第一度鐵吊橋頭附近之處○掃勿基○廈門街○衣籍街○老爺宮街○鑑公仔內○明雲律凡係未經列入此告白內之街道均不准擺設檯棹

本局所給之執照計分兩種其第一種只可用至二十四點鐘之久可向本局派委巡查擺設檯棹各街道之員領取其第二種由一個月至三個月爲限須來本局辦事處取領

凡領擺設檯棹執照者須遵執照上所列之條款而行幷聽本局各巡員指示

此告白內所開各事例與在街上挑担往來之小販無涉惟該小販等不得在街上屋前停留太久致干控罰

各色小販如交銀與本局之員役須變與穿著號衣之員幷須取回收單爲據

英一千九百零七年六月五號

光緒三十三年四月念五日

新嘉坡工部局司理人波儿剌士承命謹啓

正金鐘標萬蘭池酒發售

啟者本公司所督辦正金花鐘票萬蘭池酒久已馳名叻地諸華商均專用之現已議定與本坡酒公司包辦以應零沽凡華籍諸君有欲零沽者請至酒公司沽買便得如買成起以便配往外處者仍

可至本行沽買至此酒製造之法精妙異常酒味甚清以之熱醇皆者爲上等之料保無僞充之弊此酒若在本坡沽飲甚屬合宜且價亦甚賤諸君沽用須爲留心辦明以魚珠之

新嘉坡利直喃有限公司

專辦祖家頂上美酒發售

前係膠東木原庄諸君光顧認標印明

現在市上假冒者甚多以上所有各票如無本行利直南公司華字者即爲假貨幸勿爲之誤買本行有厚望焉

大英一千九百零六年正月十三號

利直喃有限公司謹啟

紅首笩仔標萬蘭池酒發售

啟者本公司所製之紅首笩仔票萬蘭池酒馳名已久乃係歐洲名家所製自一千八百一十九年相傳至今已閱八十年之

久而其酒有收存數十年方肯出而沽賣蓋繳其熱氣概已全消所以諸君沽飲者均深奬喝現在歐洲一帶各國之人無不飲尊此酒因其氣味清香遠勝於他酒故也是以本行特辦此酒來叻出售自此酒到叻而後凡沽飲者無不盛稱其美且此酒與本坡天氣甚屬合宜諸君賜顧祈細心辦認紅頭止及以上所列各標以上所來士古頭幷有只公司乙拿模爲懇庶免爲魚珠之調是切所盼

一千九百零六年二月十一號利直喃有限公司啟

廣惠肇招人斬伐青山亭全山樹木告白

○啟者茲承 王家命斬伐青山亭全山樹木經於本月廿二日集衆公議招人承充因訂定承充章程開列

一斬伐樹木斬至平土爲度
一移動樹木不得毀壞各姓墳墓
一斬落樹木之枝葉承充人當隨時搬除清楚
一斬落樹木係承充人所得自開票之日起限期十日內承充人須將全山樹木斬至完竣幷將樹料運出青山亭界外其各等工費係承充人之事
一承充人須隨時指點工人妥善而行不得阻碍挖遷骨殖之工程
一所入之票須登明承充人姓名住址幷某某店號担保辦至妥善

已上所列六條祗約畧言之如有未詳之處須聽本會館總理人指揮而行如欲入票者限一禮拜內將票交到司理人梁敏修新巨泰代收訂定六月初五日一點鐘在養正學堂邀集總理値理協理人員當衆開票入票人屆期須親赴聽候詢問至於棄取之權係總理人主裁不得以價之高下爭論

光緒三十三年五月二十六日 廣惠肇司理人梁敏修謹啟

大牌酒店召頂廣告

○啟者茲有豆腐街口大馬路門牌一百八十七號合萬成大牌酒店一間今各東主志圖別業願將全盆生理貨項招人承頂 諸君如有合意者請移玉至本號或往廿公芒古爵門牌六十一號明記面議便得此佈

光緒丁未年五月二十五日 合萬成主人謹啓

廣惠肇碧山亭告白

○啟者廣惠肇總會館向來撥出廟內人許葬碧山亭地方字據每紙收銀一角嗣以百事待舉支用浩繁經於本月廿二日邀集總理値理協理人員公議自華人六月初一日起本會館所有撥出廟內人許葬碧山亭地方字據每紙收銀三角以資彌補爲此佈告我廣惠肇三府人等知悉自華人六月初一日起所有到本會館討取許葬碧山亭地方字據每紙須備銀三角前來繳納以符公議因此聲明此佈

光緒三十三年五月廿四日 廣惠肇司理人梁敏修謹啟

佈告商場

○啟者星加坡絲絲街門牌八十六號華典榮記生理多用現銀交易倘有與各號賖借貨物銀員等件必要鄧坤榮親手書號幷蓋中英文華典榮記圖章方得爲憑至各件賖借惟經手是問與華典榮記無涉此佈

光緒三十三年五月二十三日 華典榮記謹啟

華扁重生

○人生不能無病病不能自治於是不得不托之醫矣顧醫有能否不察其眞而冒昧托之即有時而誤僕生平多病所遇醫士以數十計求其學術深純足堪心服者蓋不多得壬寅偶遊同濟醫院得遇黎先生伯棨見其施治諸病按症立方井然有法心焉慕之遂與訂交時薦諸戚友輒應手奏效去月僕偶染病誤服他醫熱藥病遂大劇後得先生調治然後轉危爲安於是益見其醫術之精非尋常可比者

先生先任同濟醫院後行道于新巴虱新街口今又遷于溝仔墘門牌四十號世有之病者其知所問津耶

光緒三十三年五月二十一日 鷲門林瓆珊謹白

SCOTT'S EMULSION

延年益壽

一千九百零六年正月初二日英國連近省剌臣里六十九號門牌付來證書

吾子吃打乃連近省第二營喇叭笛鼓手也患肺膜及肺孔發炎之病三月之久將速變內傷之症其肺流血醫官稱其左肺受傷尤恐不合充職後食司各脫滋補乳白鱉魚肝油十日醫官驗其肺部大已進愈現目他已完全復元如同營者似常一樣吹號其體狀堅固肉長甚速

加咸侍婦書

何得延年益壽緣由

此童兵得復原體乃全賴司各脫滋補乳白鱉魚肝油內載之眞料雜科田鱉魚肝油奇妙治傷之力 此油爲天下最貴亦爲最好之藥也 加以司各脫之妙法製造雖最敗臟腑亦可消化受納但須細認包上有漁人負魚商標之眞貨方不致爲諸多別家用敗料失法所製之鱉魚肝油所混充

當業須知

○啟者本銀行常有銀按當鋪業利息相宜不用沽價行人等費如寫一年期倘未滿期亦許贖回照月行計無庸補足一年之利此乃本銀行特別辦理以便同胞而廣招徠 貴商光顧請移玉到本行面議或賜函告知自必允妥此佈

光緒三十三年六月十二日 石叻廣益銀行謹啟

叻報附張

大清光緒三十三年

五月廿六日禮拜六

隨報派送不取分文

黃江近信

日前沈道憲限余張族紳五天拿送賊匪茲已逾限不獲故近日又押糜生余豁然附生張卿雲○近因兵勇各處所拿送到官者細爲審訊多屬良民沈道憲震怒大加詰責擬嗣後由官開給會匪名姓訪拿無名者不得混行拿送以免無辜拖累○新任代理黃防廳現集城鄉紳耆議辦警察團練及各善後等事宜○沈觀察令員弁帶勇遍搜余紳豁然家並搜其井蓋疑防廳所失印沉匿其中也○聞道憲訊匪有以松香用火熱融遍滴其軀體手足者獲賊首余通毋並其子於詔嶺之西譚鄉又在四處察拿李阿海之父李猪屎○有汎兵丁王某陳某十二日至前田村藉稱該村窩放匪黨嚇勒不遂將鄉人鄭楞拿送到黃時適該汎弁王某在黃王稔知鄭素安分即時釋放又黃城有弱姓開烟店者被本城余某嚇勒洋銀數元謂其子曾通賊如不從所欲則將出首報官云○初十晚有匪黨數輩假裝兵勇突至山門村藉名搜匪奪去該村耕牛三頭○李太尊所懸紅購緝內寮鄉首匪徐清泉余鐵口二名十一日已由該鄉自行緝獲送官懲辦○爭山陳紳宗彝前被黃鎮軍羈押現其子代買出羈以便訪拿該鄉正匪○城內有廚工余某手誤被刀傷爲巡勇所拿官訊非匪黨始行釋放○又有名阿拙者未詳其姓氏足生烏泡塗藥其中巡勇疑有傷口拿送隊長洗驗非是乃釋黃岡官軍緝匪之嚴密可概見矣○現在駐黃兵勇尚有不遵約束者藉名搜匪於北門內偪姦一少婦其姑及鄰婦聞知叫喊該勇始行遁去惟不識其姓名故無從控訴

內治

派員密查會匪 ○張督香帥日前接南洋警報謂有匪黨由美洲裝運大宗軍火回華分運各省暗謀起事而湖南一帶餘孽未淨深恐勾通聲氣爲害地方務請嚴飭文武水陸員弁認眞密查等情現香帥已密委巡緝各員分途嚴拿矣

川米局示平領價 ○江督端午帥採辦川米就鎮江設局轉運畧紀前報茲悉鎮道榮觀察按照原購川米價值及運費等項稟奉午帥電飭照價飭令江南北各州縣購領平糶并復札飭川米局總辦周協戎定價上等米漕斛每石三兩七錢七分中等三兩七錢三分下等三兩六錢七分聞日來招商怡和太古各商輪又運到川米七萬餘石云

准予保釋株連會匪 ○鄂省去歲緝獲會匪案內株連之季雨霖梁仲翰李斌等屢經嚴訊並無確供現因在押患病鄂臬梁廉訪特稟請鄂督卽予保釋業已奉張香帥批准照辦矣

督銷局總辦赴甯 ○湘岸督銷淮鹽局總辦李文石觀察傑恂自今正到差後尙未赴甯謁委茲聞觀察於初十日附輪赴甯面謁端午帥稟商一切以便返湘後遵照辦理云

雜俎

禮部考試舉貢分期 ○初十日考試頭場 宗室 滿洲 蒙古 漢軍 奉天 吉林 直隸 山東 山西 甘肅 河南 陝西 四川 廣東 廣西 十四日考試二場 十一日考試頭場 江西 安徽 浙江 江蘇 湖南 湖北 福建 雲南 貴州 十五日考試二場

俄博士倡議研究漢學 ○近有俄國法學博士 池爾玷斯耶奴施洛密阿德泥哥夫 擬將關於社會經濟歷史哲學文學之各種漢文書籍譯成歐文以資學問之研究其大意謂歐洲大陸之政治學社會學經濟學自有史以來比較年數極爲淺短以中國於地球上開化最先久堪爲邦國萬代之模特議搜求中國秘籍珍本廣爲繙譯以餉當世已向中國英國德國日本俄國諸皇帝並美兩總統請其保護獎勵並仰各國有志之士捐金助款廣設繙譯局羅置譯員以期列國共同協力闡明中國所發生之學問俾資二十世紀列國文化之進步云

堪達罕 ○索約爾濟等地方有獸名堪達罕麃類也色蒼黑

美德日辨謠專電 ○本坡實得力太晤士西報接到念三日德京發來專電云美京傳來消息不認昨報美國有擬鐵甲戰船十六艘往駐太平洋之事云 同日英京勞打來電云德國堅不承認曾經若何指點美國使之備戰船而美京半官報亦謂美總統并未籌及改撥戰船往駐太平洋雖然此舉已有指明仍復力行辨論云 同日英京勞打來電云日本久任財政人員名華加蘇基現在英京曾與勞打電局中人會晤時彼言現在日本無甚意思欲出新貸外債之股票蓋緣國中各物并無加抽稅項觀此一節足以表明日本新近府庫之豐饒而且日本不甚喜悅日前舊金山發見之事若使此等事時常發見則必致貽累國際失和然而常有無知之輩傳言日本將與美戰云云殊屬可笑之至實在日本深願與美同享和平永敦友誼云

摩國亂魁誘執英將電音 ○念三日英京勞打發來電音云英將吉麥加連向任摩王御營統領近因摩廷欲赦亂魁剌摩里之罪是以奉命與該亂魁會晤不意被該亂魁執而囚之云 按吉麥加連誕于西歷一千八百四十八年六月間統帶摩王禁軍歷年已久是以摩國人士多耳其名亂魁剌摩里倡亂多年迨至前數禮拜摩廷欲赦其罪故該將出與議和

青泥窪開關電音 ○念三日英京勞打發來電音云勞打電局得接北京採訪來電云中國在旅順之青泥窪所設海關如在膠州一樣已于念一日開關云

挨爾蘭省預備迎駕電音 ○念三日英京勞打發來電音云挨爾蘭省因爲來月初一日英皇偕后命駕來遊是以該省城中預備慶鬧事宜凡屬張燈結彩情形實爲該省開闢以來所未觀云

非南運送華工電音 ○念二日英京勞打發來電音云南非洲之打蠻地方報稱希流玻璃士輪船業已展輪船中附載運送回國之華工一萬九千一百四十八名云 按電音或有訛誤想必遺漏船名多艘

又一乏貲 ○北京農工商部郎中誠璋頗爲各堂官所賞識聞現擬奏請派在參議上行走聞誠爲那桐之妻舅前振貝子甚喜謝珊珊而誠即置謝於家中故甚得慶邸父子歡心也

預備立憲 ○北京各部院科道齊赴內閣會議岑督奏請預備立憲一節今聞摺中大意係請速定外省官制並添設資政院爲上議院之基礎以都察院代國會以各省諮議局代議院各府州縣皆設議事會附設自治研究會以便討論各項選舉各項征稅之法令各省政治由都察院考核凡歲終督撫所報交本道御史復核其本省及他省官紳熟悉該省情形者亦得與聞惟所報不實及一省獨未行者均應查劾至實係難行及應另籌辦法或改良者由督撫年終派員赴資政都察兩院議行而各州縣政治則由諮議局考核亦如都察院之於各省若事經諮議局議行後任督撫不得輒改各屬并須設議事會俾得考究本地之利弊聞摺中所言大半與去年考政大臣所奏相彷彿而末尾又力辦外間人才寡乏經費不敷兩語均係推諉之談又謂資政院用保舉徵辟之法實與 諭旨公諸輿論之說不符云○得 內廷確實消息初二日軍機大臣 諭旨著即電飭各省撫妥議預備立憲事宜詳細具奏以憑採擇施行聞此舉係從粵督岑雲帥之請云

飭防匪亂 ○北京政府日前電致雲貴總督錫清帥云近有人奏滇省民貧地瘠盜匪滋多外情尤悍雖經屢獲盜匪首要無如本地會土盜匪到處潛蹤時出滋擾地方大受其害務請嚴飭各屬會營實力防剿務絕根株以免釀成亂事○日前政府電致山東河南兩省巡撫畧謂近日有人奏稱山東曹匪尚未凈盡時有滋竄河南境界擾亂情事務請貴撫各派重兵扼要既緊合力防剿勿使蔓延成患貽害地方是爲至要

張勳迎趙 ○趙啟霖罷職還里由京乘車莅漢夏口廳馮贊恭備肩輿往迎而趙婉言辭謝携一僕行囊蕭條不及二担次日鄂督特派曾道廣銘係湘人前往詢慰鄂臬梁鼎芬亦接踵而至均力邀渡江小憩侍御皆未首肯所有鄉世各誼之饋送一概絲毫未受

私寶軍火 ○北京民政部公文致熱河都統廷杰云近有日人將軍器彈藥秘密輸運喇嘛廟等處賣與馬賊又勾結無賴蒙古僧人私行製造務須加意嚴防等語並派出密探數人前往偵探一切 譯大坂每日新聞

批斥紳稟 ○欽州紳士劉丞福吳奇勳等將欽州匪亂情形稟陳督憲茲得岑督憲批云查劉思裕此次聚衆抗捐先以糖捐藉口本部堂早飭王道將糖捐停止並將他項捐亦會商紳董酌議減免前聞劉思裕屢撲官軍經電飭王道出示停捐三日之後再不解散即行痛剿本又以該前鎭等久沐國恩身膺鄉望意旨所嚮人自信從故手諭殷勤勵以開導而來稟猶以勢難助解爲辭且有殊屬堪憐之語該前鎭第知捐之難籌而爲劉思裕訴冤而不知縱容奸慝遂使一方糜爛其輕重緩急不待智者而知近聞劉思裕坐堂問案殺人如戲傳貼僞示語多指斥形同叛逆迭據委員電稱劉思裕要挾多端自不能不用兵勦辦該前鎭先謂其並非作亂其意何居當時果諭以順逆悚以禍福自可悔悟歛迹即劉思裕怙惡不悛而鄉愚一經開導必不肯公然從逆今所勦者乃倡亂之民而非抗捐之戶雖首惡在所不赦而脅從亦有可矜概予誅鋤不如解散該前鎭意存諉卸已經岑部堂申飭若不力圖自効仍復袖手旁觀則咎由自取無可甯辯除一面飭各軍迅速勦辦仰廉欽王道轉行照會該前鎭等務須廣爲禁諭離其黨羽免受屠戮不惟鄉里受福亦足以自贖前愆也凜之愼之此批 劉吳二紳呈玉帥稟附覽

竊維世人不平則鳴聖人無訟爲貴茲職欽屬三鄉僻處偏淮海隅之區炎海耕山者多讀書明理者少鮮因各捐抽局等前往三那抽收各

四海通銀行告白

○敬啟者本銀行兼理寄單 諸君如有各港滙單不拘期限遠近均可從宜商議並及余府銀號收賬一切課當項如欲通融望祈移玉賜顧是所切盼特此佈聞

光緒三十三年五月二十一日 四海通銀行啟 十

輪船啟行

○啟者本公司之禮蘭輪船定于西閏月廿二號拜六卽華五月十二日由本坡啟行 毛里求輪船定于西閏月廿九號拜六卽華五月十九日開行 早熹勝望輪船定于西稔來月六號拜六卽華五月廿六日開行 亞士籠輪船定于西七月十三號拜六卽華六月初四日開行前往 丁加勞 美述 峇左 吉蘭丹 智眉 萬拿厘 甫汝敏 帮拿黎 八打尼 萬崙 霜莪勝 六坤 那宣 高沙門 占本 網咯等處此佈

光緒三十三年正月初六日 伊亞紗甫公司謹啟 一三

大放光明

啟者敝號向在日本巧製頂上晝夜各種馳名燄火有年素蒙 諸紳商稱賞今特聘上手燄火製造師製成各新式最光燄燄火甚多茲新運到此埠有四款其長至六寸廿倘要長大可預定約二閱月可完備價當從廉士商賜顧者祈向大坡牛車水馬打曆邊敝號購定

光緒三十三年五月廿四日 門牌一百三十六號二樓岡崎號啟 十

綴葛兄弟有限公司代理保險告白

○啟者特字通知本公司現有代理以下所列火燭及海面保險事宜

一嗎士智之嗎來士保險公司資本十兆佛冷存款六兆佛冷該公司專保火險價值如常

二咸麥之北德國保險公司孜發咸之千智年敦保險公司此兩公司專保水險價值如常

現在本公司經已舉定土庫街眞者里巷楊君綿全爲以上所列火燭及海面保險之副代理人此佈

大英一千九百零七年七月三號

代理人綴葛兄弟有限公司謹啟 十

碩莪廊招頂告白

○啟者巴得里律門牌十二號綴鴉實哈公司有碩莪廊一間名曰益源設在橫石仔橋邊門牌十四號零二廊中應用之什物家器機房晒埕水源等一切俱全每月地租一百一十五元茲欲招人承頂 諸君如有合意者請到本公司面商可也此佈

光緒三十三年五月初三日 綴鴉實哈公司謹啟 十

清補兼優

韋廉士大醫生紅色補丸爲小兒科之無上妙品普天下之爲父母者靡不異口同詞言不諱家家戶戶莫不珍藏多少以備不時之用不獨居家者爲然也卽各國通都大邑之各善堂亦莫不有之緬京之聖約瑟嬰堂教育兼施留養堂內童男童女爲數甚眾均蒙各保姆盡心教養無一失所故各童均專形於色昨有親到該堂調查者得與該堂總管保姆晤談據云○我等之責任必須使各童身體康泰志趣端方方盡我等義務而堂內所用各藥則以韋廉士大醫生紅色補丸功用最廣等語繼卽其何以看得此丸如此鄭重之故則云韋廉士醫生之紅丸於弱質之童甚爲有益所謂弱質者係指各童之不思飲食或因用功過度而傷身者而言也茲就舉某女童之事而爲汝詳言之便知此丸功効神奇夫此女氣質素弱絕少生機面黃無肖血不華色不言不笑等於槁木死灰每一禮拜頭痛者總有一二次余將此丸與之食之卽見大有起色前後服丸不過四瓶而身體康健已病長除矣此去年事也此女現寄本堂初學教習不聞有頭痛之患且精神奕奕諄諄善誘屢蒙各掌教嘉許不寬總而言之此丸實補品中之最妙者於小兒科尤爲合適此三兩年間本堂常常用之故多儲此丸無使或缺以備不時之需且各同事之初由歐洲到者各人均有隨帶自用也余用之久而知之深故樂得而爲之說項以爲天下後世之人告○此丸不特合於小兒科已也於男婦大小各科均皆有益爲此乃超前絕後之調血良品其神妙處在於能清血復能補血本藥局接到各國病愈者付來証書以千萬計均稱曾得此丸醫愈一切諸虛百損氣衰血竭食積不化 胆不和 山林瘴氣 半身不遂 腳氣衝心 風濕骨痛 瘡疥癬疹等症 大凡發熱下痢感冒之後須調補者均宜 婦女經來各病尤爲奏効如神 各處藥店均有發售或直向石叻海邊第一度吊橋腳 韋廉士醫生總藥局採買亦可 每樽價銀一元二角半 每六樽價銀七大元 不論遠近一律不取寄費

勞珍末實麥公司告白

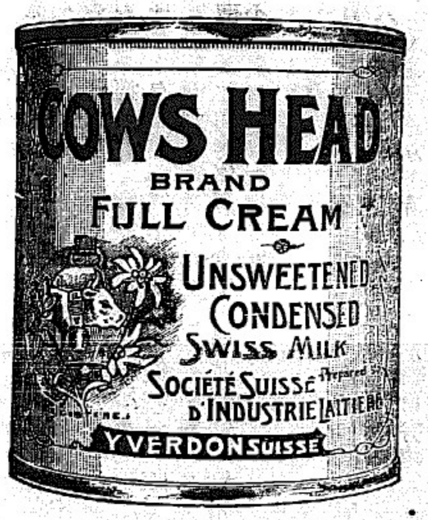

啟者牛頭標之淨牛奶及入糖牛奶并生牛奶乃是瑞國製練發處甚多此標牛奶各處行店均有發售　諸君有欲採購請各認明標頭是幸

啟者士納標牛奶藏在罐中上有塞口之活機以便開合不致洩氣其質純淨不加糖味此票牛奶洵屬天下馳名歷經多人以及醫士贊賞均謂此標牛奶甚合家常之用各處行店均有發售　諸君有欲採購者請各認明標頭是幸

啟者亞呂勿爵敏公司之荅蘭池酒及六响鎗票之烏實酒均屬精工製練益人身體功難盡述　諸君購飲便知不謬此佈

實得力　巨港　孟加　勿里洞　網咯　等處代理人

新嘉坡勞珍末實麥公司啟

代理保險告白

啟者特字通知本公司現在代理　一加勝巴　爪亞水火保險公司　二代理德京　亞隣保險公司　三臧麥　哥勞麥士保險公司　四呂禮　卑禮勝嗎憐保險公司　五代理佛冷勃　卑陵勃嗎憐保險公司　倘諸君有欲向以上各公司買保水險火險者本公司均可爲之代理而本公司所抽之費概與他家相同如有賠款不必函詢歐洲本公司可以照給此佈

大英一千九百零六年七月三十一號

代理人勞珍末實麥公司謹啟

奥國正旗輪船公司各輪開行日期告白

茲將本公司各輪往來各埠日期開列

由中國　日本之輪到叻

船名兒士篤　定于閏月廿六號到叻

船名兒翳夫花尼力定于裕來月八號到叻

船名尼殺　定于裕來月三十號到叻

往中國　日本之輪船開行

船名奥士直里亞定于裕來十八號開行

船名毛勿　定于烏兀月四號開行

以上各輪船各號客位寬廣清潔異常而且船中備有醫士以防疾厄　諸君欲知寄貨及購船單各事　玉臨本公司詢問便悉

英一千九百零六年八月二十一號

代理人新嘉坡勞珍末實麥公司謹啟

道南學堂招收學生廣告

○本學堂開辦在即現正購置各種校具擇地設施所有內容中文英文分科教授閩音官音互相講解均就學生之材力程度妥爲教育凡有子弟七歲以上而願從學者俱得向各街總協理處先爲報名照格塡寫限至五月盡截收以便彙齊人數定聘教員妥擇校舍至一切章程當俟辦事人員斟酌盡善以期無負興學育才之至意謹此預 聞統希 垂鑒

光緒三十三年四月十四日

道南學堂公啟

金鷄鐵樹補功藥酒

請認此標爲記

啟者此藥酒由德國皇家大醫生專心博考知有金鷄鐵樹產自德國壽如松栢之年採其菁兼配提神益氣靈芝藥造而成昔年曾經呈送美國英國法國奧國俄國及天下諸大邦統計由各國皇家人醫士三百餘名考驗獎賜手書共三百餘緘純係稱贊此之藥治男女氣弱血虧精神困倦筋骨疲痛不思飲食胃口呆滯頭眩眼花心驚恍惚不成寐腎虧失調小便淋瀝如飯易等症長寒發冷癱症以及婦科月經失調或臨經腹痛病人後愈欠補有疾無疾皆可量而飲大能精益補骸更能治陽痿難舉之產婦人飲之能溫和子宮養顏肥體永無疾病相侵本局開創經三十餘載從來不惜資本盡心製煉藥水藥油藥酒丹膏丸散屢試驗而德君醫生保赤存心無論內外新奇難症請臨診視藥到春回欲者不過索回藥資概免謝儀倘蒙 惠顧祈到本藥房選沽自當格外從廉此佈

大英一千九百零四年十月廿九號

新嘉坡士庫德國神農大藥房謹啟

專造所有火燭海面之保險並担保 事宜及外埠等處

價極公平倘需賠償銀項可在星嘉坡清償此佈

星嘉坡司理人綴心總書記張仲賢

咁嗎施有連保險有限公司告白

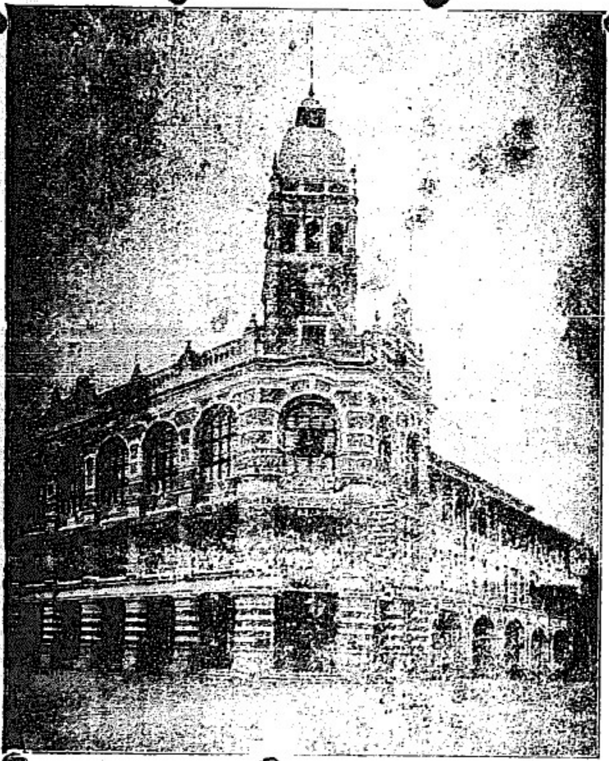

新嘉坡羅缽申律咁嗎施有連保險有限公司之屋

本公司實貯存銀一百兆元

光緒三十三年三月十五日

備款獎勵收藏莪士靈標頭各物告白

頭票賞銀一百員
二票賞銀五十員
三票賞銀廿五元
另有十票每票賞銀十員幷莪士靈贈人之
辦頭玻璃鏡二十个誰人收藏莪士靈之標
頭樽盒等物開列
包雪文紙　者厘勿羅森　花摩勝或是者厘
羅士雪文盒
者厘雪文盒　莪士靈蓋
粉　者蕹勿羅森粉　花摩勝或是者蕹羅士
粉
莪士靈香水空罇
包雪文紙一張或藏粉之蓋一具皆作一號
者厘雪文空盒每個作爲三號
一安沙香水空罇每個作爲三號
二安沙香水空罇每個作爲六號
以上各物各人搜羅至一千九百零七年
利心末月三十一號爲止誰人有此香水
罇包雪文紙及藏粉之盒與蓋包作一包
書明姓氏居址可于一千九
百零八年然花里月一號起至七號爲止
在此七日內寄交本坡代理人牙古里有
限公司轉交莪十靈東方理事人染士黎
收入誰人若得此票定于西一千九百零
八年然花里月二十號刊登本坡報紙通
知此佈

英一千九百零六年十月十四號

莪士靈東方理事人染士黎謹啟

備欵招揭告白○啟者本公司有款欲貸與人須有上等產
欲業爲之擔保有揭款者請到本公司面商可也此佈
英一千九百零七年正月十九號 緞福蘭公司謹啟

嗎甲代孳即有利銀行告白○啟者本銀行創設有年茲將
本行情形詳開如左 本行所備本銀計共一百一十二萬五千磅即
一千一百廿五萬元 已收本銀五十六萬二千五百磅即五百六十
二萬五千元各股份人未交之項亦有五十六萬二千五百磅即五
百六十二萬五千元 爾餘積項及未分之息共銀十七萬磅即一百
四十六萬二千元 本銀行總寫字樓在倫敦 凡諸仕商存寄本銀
行之項其一年銀期者以四八仙息算 六個月限期者以三八仙半
息算 三個月限期者以三八仙算 來往短期數則以二八仙按日
計算凡厰銀行應爲之生理本銀行均可承造 諸君光顧請移玉
惠臨面商便妥
大英一千九百零七年四月廿六號
嗎根代有利銀行駐叻總理人兒下士嗎謹啟

Nestlé's

此項牛奶含奶精最多

價廉物美爲市上之冠

Milk

鳥標牛乳發售○啟者茲本公司所專沽之鳥標牛乳其製造甚精
功力甚大乃係頂上之貨所有別家之牛乳無能與匹此標之牛乳收
藏雖久留地依售堅鮮并不變壞確與他家不同諸君光顧請認明此
鳥標號頭玉臨採購可也此佈
西一千九百零六年十月廿二號
利直喃有限公司啟

THE SINGAPORE DISPENSARY, LIMITED.

40, Raffles Place, Singapore.

McKENZIE'S
iLrveand stomach Pills.

啟者麥千西祥劾藥丸發售告白 ○啟
者麥千西治肝及腹內之藥丸此丸乃係專治大
便日久秘結 肝火及腹及胆及頭痛各症每樽
價銀一元或半元 諸君欲購 玉臨爲盼此佈
本公司坐落禮佛不厘士門牌四十號又設分
局于掃勿里芝律門牌八十三號特此佈 聞
英一千九百零七年正月十八號 丁三十
新嘉坡藥房有限公司謹啓

鐵櫃出售 ○啓者本行所售之鐵櫃在本坡已馳名素
久 諸君購用莫不盛稱其妙計此櫃之大小共有五種而價相
宜此鐵櫃乃歐洲著名工師所製極爲美善本坡所有西人齊智
人以及作椒蜜生理諸華商多向本行沽買以爲貯銀之用因本

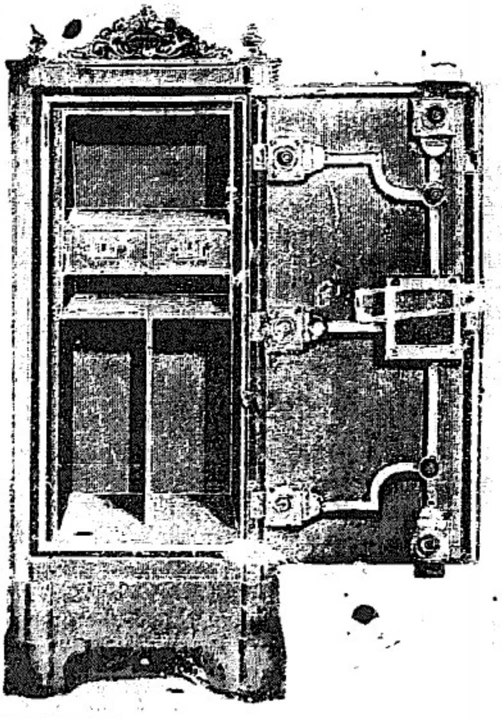

行所沽者均用上頂物料製造而成不惟能壯觀瞻並且異常堅
固無論火燒盜劫均可無虞貨美價廉莫此爲甚倘 諸君本欲
購此櫃以收藏重寶者可至本行選沽是幸此佈
大英一千九百零六年正月十三號 利直喃有限公司謹啟

荷蘭狀師告白　○啟者本狀師駐新嘉坡辦理荷蘭訟事已歷十有二年凡諸做牙蘭做掛砂做合約以及各事案件無不暢曉而於荷蘭巴城三巴弄泗水坡幷望加殺巴東等埠均有代理人在臬司衙狀師得達公班衙其人祇有掛砂字便可代理不必親往舉凡各等案件無論荷蘭何埠本狀師皆具有絕大權力可以辦理且案件未訊可先標封被告業產故凡蒙　諸君子延理訟事本狀師莫不竭力爲謀必期得直故久蒙　諸君子稱許而所有延本狀師辦理訟事更以華人爲多數而各國人亦均有之倘　諸君不棄如有訟事欲延本狀師辦理祈移玉到本坡海關對面本狀師寫字樓面議便妥此佈　西一千九百零七年六月十一號　荷蘭狀師嘅陳謹啟

募建新嘉坡中華商務總會小引

粵自朝廷挀設商部以來　我國商界前途　日形發達　海內外有志與商之士　聞風繼起　咸以舉辦商會爲當務之急　不迨三載　各會成立之數　至今已達百二十有奇　而我新嘉坡中華總商會之成立　乃占南洋群島之先聲　夫以新嘉坡爲南洋根據地　舟車輻輳　殷富雲集　商業之繁盛　甲於群島　而所有擔任義務之熱心　雅不願退居人後　此　朝廷所以殷殷屬望於坡人士　特派張弼士侍郎　時楚卿曹長　蒞坡勸導　力贊其成者也　迺者本會開辦已一年矣　規模雖具　而基礎尚未苟完　會中一切器具　所費不貲　幸賴發起人張侍郎暨各會員樂捐之款　相助爲理　而各友年捐　祇供會費　公積餘款　存者無幾　經費既無從措　建築自不言待　致南洋首先成立之商會　至今猶賃屋而居　良可慨已　因是之故　舉凡會中應辦之事　至此更無能爲力而得以次第設施　是本會今日最重要之問題　其惟建會一事　固茲事體大　未可以易易奏功也　獨力難支　尤賴衆擎易舉　以諸君子熱心公益　籌之於始　尤必成之於終　策以群才　必須出以羣力　擔箇人應盡之義務　建萬年不朽之永基　一業告成　百廢具舉　今日之渠渠夏屋　即他年之熙熙春臺　從茲海外龍旗　得飄颺於商戰劇烈之時代　堂堂乎與中原千百商會　表裡爭輝　使上可以副　朝廷期許之心　下可以慰同志締造之苦　夫然後鑄金而祀　長留商界馨香　列表以聞　上荷　皇朝褒獎　懿歟休哉　吾得進而頌之曰　新嘉坡中華總商會萬歲　新嘉坡中華總商會同人萬歲

謹將公議募捐建會簡章列左　凡十四則

○一商會爲衆商總滙之區　地勢要擇適中　建築必須宏敞　一以便來往　一以壯規模　如有現成之屋　適與商會相宜者　應即估價承買　僱工修葺　以歸利便　○一建會經費浩繁　籌捐爲亟　凡我闔會同人　無論會員會友　各宜擔任捐務　以襄義舉　○一闔會會員會友　無論有無經理勸募　各宜隨量自捐　以盡箇人之義務　○一由本會設立捐冊　分帮蓋號　派送各會員會友按帮勸募　以期推廣　○一刊印本會收據　編列號數　由正副總理簽號　蓋用正印爲憑　以杜冒領之弊○一外埠會友　如欲經理募捐者　即便書明住址牌號　函達本會　隨發捐冊　一俟捐款到日　即行填給收據　○一外埠會友　所有捐款　或逕寄本會收領　或託本坡各商號轉交　均聽其便　○一未入會諸紳商　無論本坡外埠　如有熱心公益　自願認捐　其數在一百元以上者　應准記名會冊　永爲本會名譽會友　同沾利益　○一此項捐款　專爲建置本會之用　倘有剩餘　留作他日創設陳列貨品所工藝實業學堂兩項湊墊之款　別項不得動支　○一捐千元以上者　懸肖像於本會議事廳之中堂　捐五百元以上者　懸肖像於議事廳之左右　以表紀念　○一將經募與捐各芳名捐款　依序列表　懸掛會中　幷隨時登報　以揚仁風　○一建會告竣後　將所有進支款目　另刊徵信錄　分送各經募與捐之人　以昭信允　○一捐務完畢　建會告竣後　將所有經募與捐之人　銜名款目依序編列　造具清冊　呈報　農工商部存案　以昭愼重　○一造冊呈報外　遇有樂捐鉅款者　本會擬稟請　農工商部彙予　奏獎　以資鼓勵

謹將諸君倡捐建會芳名款目依序列左　協理張善慶翁倡捐大銀一千一百元　會友游作舟翁倡捐大銀一百元　協理廖正興翁倡捐大銀二千元　會友張崇爲翁倡捐大銀一百元　坐辦曾兆南翁倡捐大銀五百元　以上共捐銀三千八百元

光緒三十三年四月十七日

○第二次倡捐建會芳名款目列左　正總理元發棧蔡子庸翁捐銀一千元　副總理安和號吳壽珍翁捐銀一千元　議員林順池翁捐銀五百元　議員雲崇本翁捐銀五百元　議員顏煌年翁捐銀五百元　協理恒茂號陳德潤翁捐銀五百元　協理林維芳翁捐銀五百元　協理郭克恭翁捐銀五百元　協理集茂號楊清海翁捐銀五百元　議員謝爲章翁捐銀五百元　議員森峯棧黃松亭翁捐銀五百元　議員裕和號趙沛棠翁捐銀五百元　計十二條共銀七千元　光緒三十三年五月初七日

○第三次倡捐芳名列左　會友姚得勝翁倡捐一千元　會友林德潤翁倡捐一百元　會友萬安和號倡捐二百元　會友朱洪芝翁倡捐一百元　議員碩蘊玉倡捐五百元　共捐銀一千九百元　光緒三十三年五月二十一日　新嘉坡中華總商會謹啟　出

正風車標萬蘭池酒

WINDMILL BRANDY.

啟者本公司通佈 諸君知悉此標萬蘭池酒係在法國釀成以及入樽乃係法國萬蘭池酒在于坡中第一暢銷之酒 諸君欲購此酒必須注意幸勿悞購假標為藉此酒每樽價銀一元各處酒店均有發售

光緒三十三年三月十一日

與公司謹啟

正法國萬蘭池酒

雙狗標為記

此標萬蘭池酒係由名醫所推許一經嘗試必然喜悅

雙狗標為記

雙狗標為記

可保此標萬蘭池酒全用普提子製成

每樽價銀一元二角半在于市上其值最賤因為

本公司欲將此標之酒在坡銷流以供衆人一試

茲將沽賣此酒之店名列下

成發號　泰昌號　榮德和　振源興　淸公司　廣裕隆　和昌號　錦昌號　恒興號　錦興號